

DETAIL 03 - VUE EN PLAN

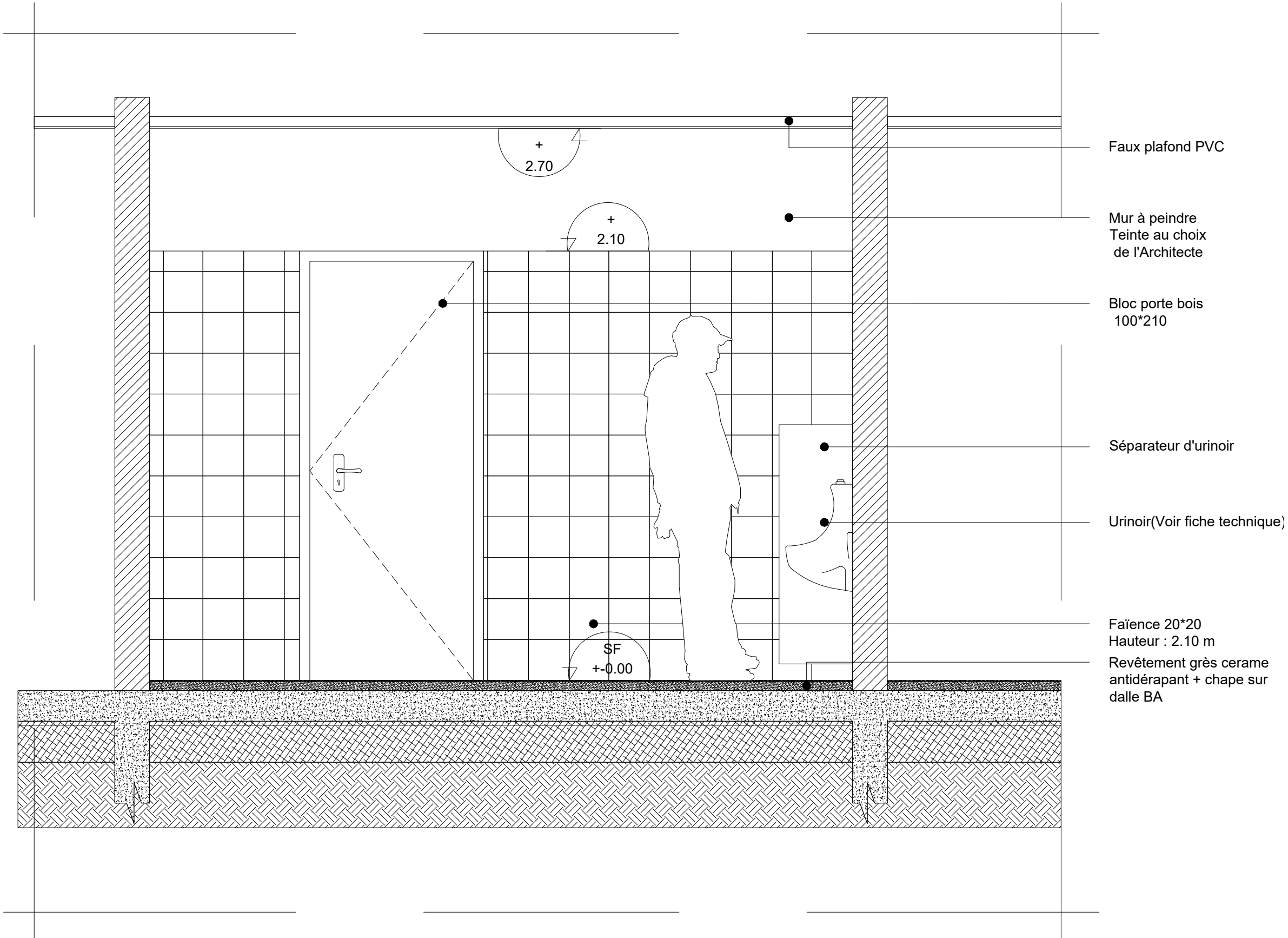

DETAIL 03 - COUPE / ELEVATION 03

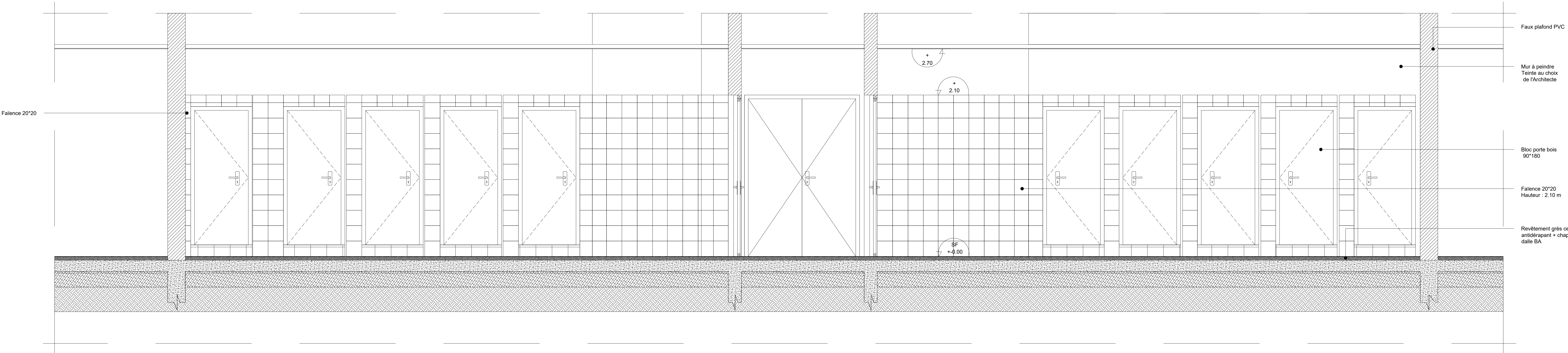

DETAIL 03 - COUPE / ELEVATION 01

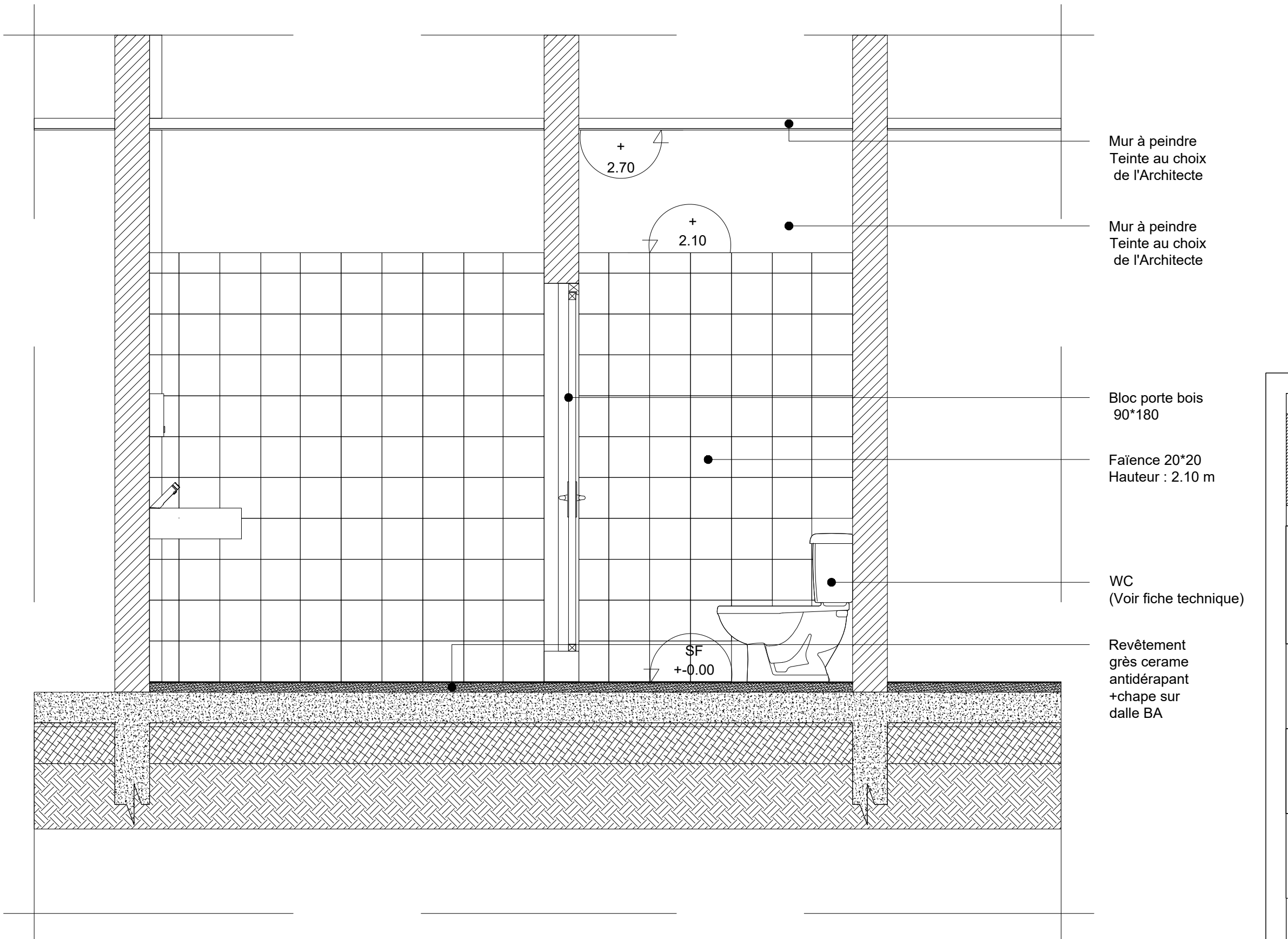

DETAIL 03 - COUPE / ELEVATION 02

NOTA : PROPRIETE ARTISTIQUE ET INTELLECTUELLE

LES DOCUMENTS GRAPHIQUES CONSTITUANT L'ENSEMBLE DU DOSSIER ARCHITECTURAL SONT LA PROPRIETE ARTISTIQUE ET INTELLECTUELLE DE L'AUTEUR. AUCUNE MODIFICATION NE POURRA ETRE ENVISAGEE SANS AUTORISATION ECRITE DE CELUI CI.

NOTA :

1. LES COTATIONS DOIVENT ETRE VERIFIEES IMPERATIVEMENT SUR PLACE AVANT TOUTE MISE EN ŒUVRE. REPERTIONNER TOUS LES RESEAUX ENTERRES A PROXIMITE, AVANT TOUTE MISE EN ŒUVRE DE FOUILLES.

2. LES DIMENSIONS SONT COTEES FINIES ET DEVONT FAIRE L'OBJET DE CALCULS D'INGENIEUR POUR TOUT OUVRAGE STRUCTURELLE.

3. L'ENTREPRENEUR EST TENU DE VERIFIER LA COTATION DE L'ENSEMBLE DU PLAN AVANT LE DÉMARRAGE DES PLANS TECHNIQUES ET DES TRAVAUX ET D'INFORMER L'ARCHITECTE D'ÉVENTUELLES ERREURS OU OMISSIONS POUR MISE À JOUR.

**M.C.W. ARCHITECTURE**  
Tribu de Thuaïck B.P. 595 We - 98820 Liou  
2 rue Pierre Leconte - Parc de Normandie - 98800 Nouméa  
Tel : (+687)45.48.00 - Fax : (+687)45.48.00  
Tel : (+687)23.64.20 - Fax : (+687)23.64.20  
Email : secretariat.mcw@mmw.nc

**ARCHITAT**  
BP 61 - Mata ubu - 98 600 Wallis & Futuna  
Tel : (+687)92.12.24 - (+687)22.12.74  
Email : hakomani.petelo@architectes.org  
archilab@hakomani.com

**INGENC**  
121 rue Jacques Blaise - 98 851 NOUMEA  
Tel : (+687)44.87.18  
Email : contact@ingencc.nc  
ingencc@ingencc.nc

**SIGMA**  
1 Rue Isidore Le Goupil - 98 600 Nouméa  
Tel Fax : (+687)71.11.82  
Email : vesces.gallard@sigma.nc  
petebouss@sigma.nc

**GEOME**  
13 rue du 5 Mai - BP 1402 - 98 802 Magenta  
Tel : (+687)28.24.82  
Email : geome.energy@gmail.com

REHABILITATION ET EXTENSION DU LYCEE DETAT DE WALLIS & FUTUNA - ILES DE WALLIS & FUTUNA		
D.C.E.	PROJET	
D O S S I E R  D E N T R E E N S U I T A T I O N	PLANCHE ARCHI. N°K 12 - TRANCHE FERME	
	DESSINS	VISA
	DETAIL R+1	Maître d'ouvrage Administration Education des Iles Wallis & Futuna BP 15 - Nouméa 98 800 Nouméa 09 87 02 71 00 09 87 02 71 00
	DETAIL 03:	Assesseur Maître d'ouvrage M. C. W. Architecte BP 595 - Liou 98 820 Liou 09 87 23 64 20 09 87 23 64 20
	Vue en plan / Coupes / Elevations	Osecal
ECHELLE : 1/20°		Date : le 10 MARS 2025
MODIFICATIONS		DATE